

PROVINCIA AUTONOMA DI TRENTO

COMUNE DI TENNA

INTERVENTI DI POLITICA DEL LAVORO
LAVORI SOCIALMENTE UTILI

INTERVENTO 19

ANNO 2019

ABBELLIMENTO URBANO E RURALE

**RELAZIONE SULLE FINALITA' SOCIALI DELL'INTERVENTO
DESCRIZIONE DETTAGLIATA DELLE OPERE DA REALIZZARE**

**SERVIZIO TECNICO COMUNALE
Pradi geom. Stefano**

RELAZIONE SULLE FINALITA' SOCIALI DELL'INTERVENTO

Dal 2015 l'Amministrazione Comunale di Tenna, ha attivato i vari progetti per l'accompagnamento alla occupabilità attraverso lavori socialmente utili. Tali apprezzate disponibilità rese dalla Provincia Autonoma di Trento attraverso l'Agenzia del Lavoro hanno dato la possibilità di occupare un buon numero di soggetti disoccupati e marginali. I risultati fino ad ora ottenuti sono buoni. Alcuni soggetti si sono definitivamente inseriti nel mondo del lavoro altri hanno acquisito autonomia e sicurezza. In definitiva un bilancio positivo che fa ben sperare e che induce a riproporre l'attivazione dell'azione denominata "Intervento 19". Come prescritto i destinatari dell'iniziativa sono soggetti che fanno parte di fasce sociali deboli e marginali. I fini da perseguire sono quelli di sempre: il recupero sociale e lavorativo dei soggetti, intendendo ciò anche come semplice acquisizione di autonomia operativa e sicurezza in fatto di rapporti interpersonali e di attuazione di semplici direttive e consegne.

DESCRIZIONE DETTAGLIATA DELLE OPERE DA REALIZZARE

Il presente elaborato individua una serie di interventi proposti dall'Amministrazione comunale di Tenna per l'anno 2017 nell'ambito di finanziamenti a sostegno degli Enti locali per l'occupazione temporanea di soggetti appartenenti a fasce deboli o in difficoltà occupazionale in iniziative di utilità collettiva, progetto sostenuto dall'Agenzia del Lavoro.

Gli interventi programmati dal comune di Tenna inerenti al Piano Provinciale denominato "Intervento 19", riguardano il settore dell'abbellimento urbano e rurale, ivi compresa la relativa manutenzione:

Sono inoltre comprese tutte quelle iniziative finalizzate alla tutela delle aree verdi dei vari luoghi dislocati sul territorio, nonché dei collegamenti pedonali esistenti, che comportano lavoro di pulizia e di sistemazione in generale.

Detti lavori saranno principalmente eseguiti con attrezzature minute (picconi, badili, rastrelli) e con mezzi a motore (decespugliatori, tosaerba e motoseghe).

Il progetto riguarda lavori di abbellimento e manutenzione urbano e rurale.

ABBELLIMENTO URBANO E RURALE

La manutenzione si concretizza sommariamente tramite gli stessi interventi, effettuati a seconda delle specifiche caratteristiche dei diversi siti.

Tipologia di intervento:

- a) **Sfalcio dell'erba:** intesi come sfalcio di zone prative di qualsiasi dimensione, sia tramite falce che decespugliatore e, qualora il sito lo richieda, vera e propria tosatura tramite tosaerba. Sono compresi anche il taglio dell'erba da rampe a bordo strada, del fondo stradale stesso, la cura di aree verdi di qualunque dimensione;

- b) **Potatura di siepi e piante ornamentali:** consiste nel ridimensionamento o nella rimozione di rami secchi o malati e può interessare anche piante, qualora compaiano nelle aree, ad esempio nei parchi giochi;
- c) **Rimozione della cotica erbosa delle piante e degli arbusti infestanti:** ne sono interessati, secondo i siti, il bordo strada, il marciapiede e la pavimentazione, quando costituita da cubetti di porfido, se si tratta di strada urbana, il bordo strada ed i muretti a secco, nel caso di viabilità boschiva, il perimetro di parchi giochi e spiaggia, ecc.;
- d) **Taglio di rami ed arbusti invadenti:** principalmente riferito alla manutenzione di strade forestali ma può anche interessare il perimetro di parcheggio o di aree verdi, qualora confinino con zone boschive,;
- e) **Livellamento del fondo:** può avvenire tramite spargimento di bitume o ghiaia legante nel caso di parcheggi o strade comunali, oppure tramite zappatura e rimozione sassi o materiale inerte nel caso di sentieri;
- f) **Inerbimento:** sistemazione delle scarpate o recupero terreni incolti con semina di erba piante e fiori;
- g) **Pulizia canalette di scorrimento delle acque meteoriche:** comprende la pulizia di caditoie, griglie e tombini, nonché di naturali canali di defludio;
- h) **Ricostruzione e risistemazione muretti a secco:** viene intesa come ripristino, o ricostruzione parziale, di tratti di muretti a secco delle rampe adiacenti, ovviamente nei limiti consentiti, i manufatti non devono quindi superare 1,20 m di altezza;
- i) **Manutenzione arredi in legno:** interessa panchine, fioriere, pergolati, staccionate, bacheche, segnaletica, giochi dei parchi, componenti dei sentieri attrezzati; consiste nella riparazione, pulizia, carteggiatura e riverniciatura;
- j) **Manutenzione altri arredi nel verde:** interessa altri arredi vari posti nei parchi pubblici o la spiaggia con piccoli interventi di manutenzione e/o riparazione;
- k) **Messa in opera nuovi arredi:** comprende la messa in opera di canalette, bacheche, segnaletica, staccionate, pergolati;
- l) **Bonifica:** recupero di terreni vicini a manufatti di interesse storico con eventuale pulizia delle murature;
- m) **Cura siti ornamentali:** pulizia, sfalcio, recupero di siti che appartengono alla storia del paese;
- n) **Piantumazioni:** si riferisce alla messa a dimora di fiori, siepi, piante ornamentali o ad alto fusto all'interno di aree verdi;
- o) **Pulizia alveo:** trattasi della pulizia tramite decespugliamento, taglio piante infestanti, cura del fondo degli alvei di torrenti, ruscelli e rogge;
- p) **Asporto:** accatastamento del materiale di risulta delle operazioni sopraindicate in luogo specifico accessibile ai mezzi, per il trasporto all'isola ecologica.

Interventi da eseguire:

- a) **Sentieri forestali** (indicati nel cartiglio con idoneo tratteggio color marrone): sfalcio dell'erba, pulizia canalette, posa e manutenzione segnaletica in legno, rifacimento di piccoli tratti di muri a secco di contenimento relativi ai sentieri in oggetto e taglio delle ramaglie e piccole piante lungo i lati degli stessi;

- b) **Strade agricole** (indicate nel cartiglio con idoneo tratteggio color viola): manutenzione del fondo stradale con bitume o ghiaia legante, diserbare dove gli infestanti invadono la sede stradale, rifacimento di piccoli tratti di muri a secco di contenimento relativi alle strade in oggetto, posa della prevista segnaletica stradale, pulizia canalette e pozzetti di scolo acque piovane, sfalcio dell'erba;
- c) **Strade comunali e provinciali entro il centro abitato** (indicate nel cartiglio con idoneo tratteggio color giallo): sfalcio dell'erba, manutenzione del fondo stradale con bitume, posa della prevista segnaletica stradale e diserbare i tratti interessati dagli infestanti;
- d) **Aree di sosta** (indicate nel cartiglio con idonea simbologia, pallino pieno color verde): taglio dell'erba e delle ramaglie, pulizia generale, piantumazione piccole piante, posa e manutenzione steccati e giochi;
- e) **Parchi e spiaggia** (indicate nel cartiglio con idonea simbologia, pallino pieno color azzurro): pulizia generale, piantumazione piccole piante, posa e manutenzione steccati e giochi, manutenzione altri arredi;

- **Per realizzare i lavori sopra descritti si prevede di impiegare per sei mesi una squadra di lavoratori composta da quattro operai più un caposquadra a full time e due operai a part time ed in particolare, salvo indisponibilità e/o emergenze segnalate dal Servizio Sociale, le persone che si prevede di coinvolgere sono:**

- **BUTTAFUOCO LUCIANO , cat A) capo squadra 35 ore**
- **STANISLAV MAIURS cat. C) 35 ore**
- **ROAT PAOLO cat. A) 35 ore**
- **ROAT ALBERTO cat. A) 35 ore**
- **MOTTER MARIO cat. A) 35 ore**
- **BETTI GIORGIO cat. B) 17,5 ore**
- **IVO DALVAI cat. A) 17.5 ore**

SERVIZIO TECNICO COMUNALE

Pradi geom. Stefano

DISLOCAZIONE INTERVENTI

		sfalcio	Potatura	rimozione cortica	taglio	livellamento	inerbimento	Pulizia canalette	ricostruzione muretti	manutenzione arredi in legno	Manutenzione altri arredi	messaggio in opera nuovi arredi	bonifica	Cura siti ornamentali	Piantumazioni	Pulizia alveo	asporto
	DENOMINAZIONE SITO	a	b	c	d	e	f	g	h	i	j	k	l	m	n	o	p
1	Passeggiata sentiero Alfonso Alessandrini	x	x		x			x	x	x							x
2	Strada delle Canevazze	x		x		x		x	x	x							x
4	Strada Fontanezze	x		x	x	x		x	x								x
5	“Strozi de Riva”	x		x		x			x								x
6	Strada di Mezzo	x	x	x		x		x									x
7	Strada “Part dei Boschi”	x		x		x		x		x		x					x
8	Strada “Pizè”	x		x	x	x		x									x
9	Strada “dele Albere”	x			x			x	x								x
10	Sentiero collegamento Val dell’Orco - pontile	x			x			x									x
11a	Sentiero degli gnomi 1	x	x		x			x		x							x
11b	Sentiero degli gnomi 2	x	x		x			x		x							
12	Strada dell’Unterstand			x		x		x									
13	Strada delle Valeselle	x		x		x											
14	Sentiero “Croz del Dialo”	x			x			x	x	x							x
15	Strada della Cormela	x		x		x		x									x
16	Passeggiata turistica Alberé	x		x	x	x		x				x					x
17	Via Serafini	x		x								x					x
18	Via ai Pianari	x		x		x											x
19	Via Pontara	x		x		x											x
20	Via Campolongo	x	x	x		x				x							x
21	Via al Lago	x	x	x		x				x							x
22	Via Alberé	x		x		x				x							x
23	Via Cimone	x		x		x											x
24	Via Valdagni	x	x	x	x	x			x	x							x
25	Via Roma	x		x		x											x
26	Via S. Valentino	x	x	x		x				x		x					x
27	Via alla Gostiola	x	x	x								x					x
28	Via dei Giandari	x		x		x											x
29	Via Maso Roveri			x						x							
30	Area di sosta “Dossi Alti”	x	x		x					x			x				x
31	Area di sosta “Doss dei osei”	x	x		x					x			x				x
32	Area di sosta “Paluda”	x			x					x			x				x
33	Area di sosta via al Lago		x	x						x							
34	Area di sosta loc. Masera	x	x		x					x			x				x
35	Parco urbano e cortili scuole	x	x	x	x		x			x	x	x	x		x		x
36	Parco loc. Pineta di Alberé	x	x	x			x			x	x	x	x				x
37	Parco zona Alpini di Tenna	x	x	x						x		x	x				x
39	Area di sosta Pontara	x			x					x							x
40	Area di sosta S.P.16 Alberè	x	x	x	x	x				x		x					x
41	Strozi de Zimon	x															x
42	Strada di Valle	x	x														x
43	Area Forte Tenna	x	x		x							x		x	x		x

COMUNE DI TENNA - PROVINCIA DI TRENTO ALLEGATO AL PROGETTO DI INTERVENTO 19 ANNO 2016

LEGENDA

- | | | | |
|--|---------------------------------|-------------------------------|---------------------------------|
| 1 PASSEGGIA SENTIERO AL FORTO ALESSANDRINI | 13 STRADA DELLE VALSELLE | 25 VIA ROMA | 30 PARCO ZONA ALPINOTTINA |
| 2 STRADA DELLE CAVEZZE | 14 SENTIERO CROZ DEL DIAIO | 26 VIA SVALENTINO | 31 SPANCIA PUBBLICA |
| 3 SENTIERO FORESTALE MASO SERAFINI | 15 STRADA DELLA CORNELIA | 27 VIA ALLA GOSTOLA | 32 AREA DI SOSTA PONTARA |
| 4 STRADA FONTANAZZE | 16 PASSEGGERIA TURISTICA ALBERC | 28 STRADA DEI GUARDI | 33 AREA DI SOSTA S.P. 16 ALBERC |
| 5 STRADA DE RIVA | 17 VIA SERAFINI | 29 VIA MASO ROVERI | 41 STRADA DE "DINO" E "DIO MAS" |
| 6 STRADA DI MEZZO | 18 VIA AL FANTINI | 30 AREA DI SOSTA MASO ROVERI | 42 STRADA "VALLE" |
| 7 STRADA PART DEI BOSCHI | 19 VIA PONTARA | 31 AREA DI SOSTA DIO DEI OSSI | 43 PARCO FORTE |
| 8 STRADA DEL ALBERC | 20 VIA CAMPOLONGO | 32 AREA DI SOSTA PALLA | 44 SENT. VIA ALBERCIN CAMPOLONG |
| 9 STRADA COLLEGAMENTO VAL DEL LORCO - PONTILE | 21 VIA AL LAGO | 33 AREA DI SOSTA VIA AL LAGO | 45 STRADA AGRICOLA FORTINI |
| 10 SENTIERO COLLEGAMENTO VAL DEL LORCO - PONTILE | 22 VIA ALBERC | 34 PARCO URBANO | |
| 11a SENTIERO DEGLI ONIDI 1 | 23 VIA CROCE | 35 PARCO LOC. PINETA ALBERC | |
| 11b SENTIERO DEGLI ONIDI 2 | 24 VIA VALUGGIN | | |
| 12 STRADA DELL'INTERFASIO | | | |

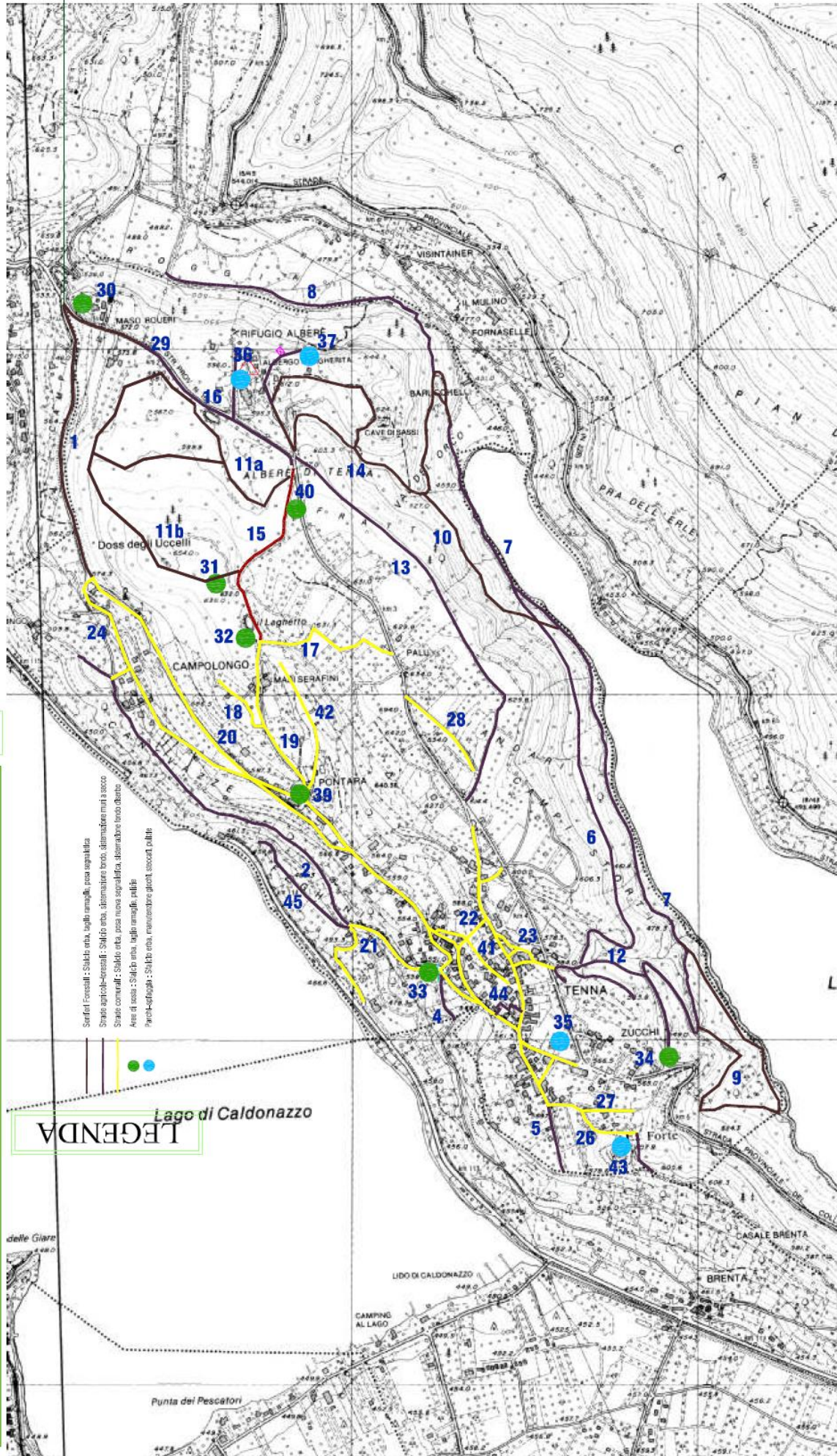

LEGENDA

- Strada Forestale: Solida enta, taglio irregolare, posa segnalibro
- Strada turistico-forestale: Solida enta, alternare tronco, alternare mura a secco
- Strada comunale: Solida enta, posa nuova segnalibro, alternare tronco
- Area di sosta: Solida enta, taglio irregolare, pittura
- Parco-edicola: Solida enta, menzionare giusti, accenti, pittura